

CHARLA TÉCNICA



brevet
400 km

VUELTA COYA

miércoles 01 de marzo 2023

 **YouTube**

20:00 hrs

brevet
chile



VUELTA COYA

400 KMS





VUELTA COYA

400 KMS



TEMAS

DATOS GENERALES

REGLAMENTO

PARTIDA

PUNTOS DE CONTROL

META

RUTA

DATOS GENERALES

Distancia a homologar:	400 km
Distancia real de la ruta:	412 km
Fecha:	Sábado 4 de marzo 2023
Hora primera partida:	16:00
Tiempo disponible:	27 horas
Punto de partida:	Parque O'Higgins (Beauchef)

[Página oficial del evento](#)

ENTREGA DE NÚMEROS Y TARJETAS



**Viernes 3 de marzo
de 17:00 a 20:00**

Retira tus tarjetas homologadas



**ESPACIO
SUSTENTA**
• BOULEVARD NUNOA •

brevet
chile

CAP TEMPORADA 2023

RELEVO



MATA

@mata.dibujos

brevet
chile

REGLAMENTO

¿Leíste el reglamento? Es requisito para participar.
Seguro que ahí despejas muchas de tus dudas ;)

[Reglamento \(lectura obligatoria\)](#)



REGLAMENTO

Artículo 5:

“Durante el evento, se considera que cada participante está en un **viaje personal**. Cada ciclista debe viajar de acuerdo con todos los códigos de tránsito aplicables y obedecer a todas las señales de tránsito.”

REGLAMENTO

Artículo 6:

Para la conducción nocturna, cada vehículo debe estar equipado con luces delanteras y traseras, fijadas de manera firme. **¡Todo el mundo debe usar sus luces!**

Cada ciclista debe usar un chaleco o arnés reflectante.

REGLAMENTO

Artículo 7:

Cada participante debe ser **autosuficiente**. No se permiten vehículos de seguimiento ni apoyo de ningún tipo en la ruta. El apoyo personal solo está permitido en los puntos de control. Cualquier violación de este requisito dará lugar a la descalificación inmediata.

REGLAMENTO

Artículo 11:

Cualquier ciclista que haga trampa o viole deliberadamente el reglamento, dará lugar a su exclusión de todos los eventos patrocinados por el **ACP**.

REGLAMENTO

Artículo 12:

Al llegar a la meta, cada ciclista debe firmar su tarjeta brevet y devolverla al organizador del evento. La tarjeta brevet se devolverá al ciclista después de que se haya verificado su prueba y se haya emitido su número de homologación.

Medallas conmemorativas para cada brevet y distancia están disponibles para su compra.

[Reglamento \(lectura obligatoria\)](#)

PARTIDA

PASO 1

Retiro número y tarjeta brevet

PASO 2

Timbre en tarjeta brevet*

PASO 3

Revisión de seguridad

**Prioridad a quienes retiraron número y tarjeta el día anterior.*

PROCESO DE PARTIDA

3. REVISIÓN DE SEGURIDAD



2. TIMBRE EN TARJETA BREVET



1. RETIRO NÚMERO Y TARJETA BREVET

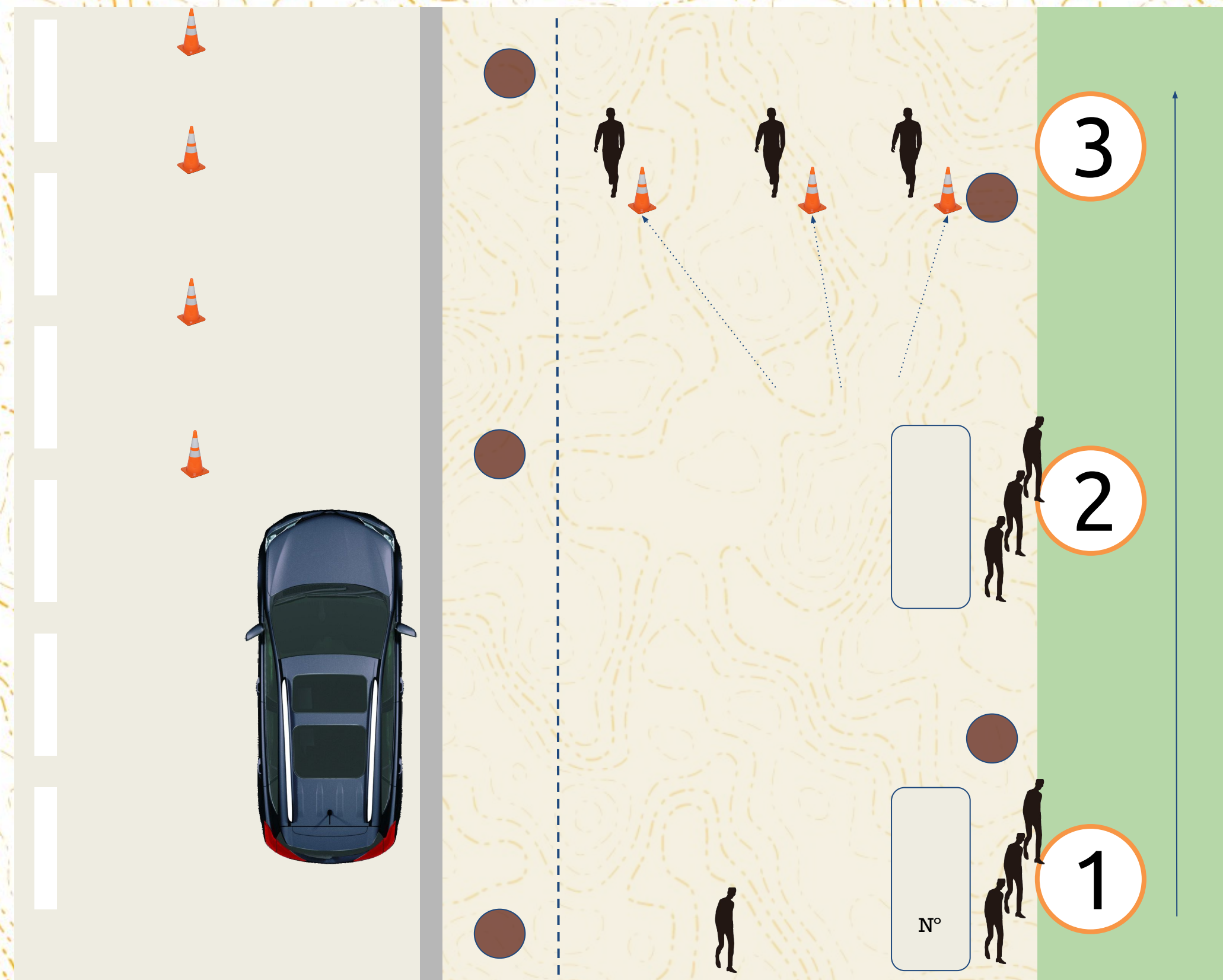

PROCESO DE PARTIDA

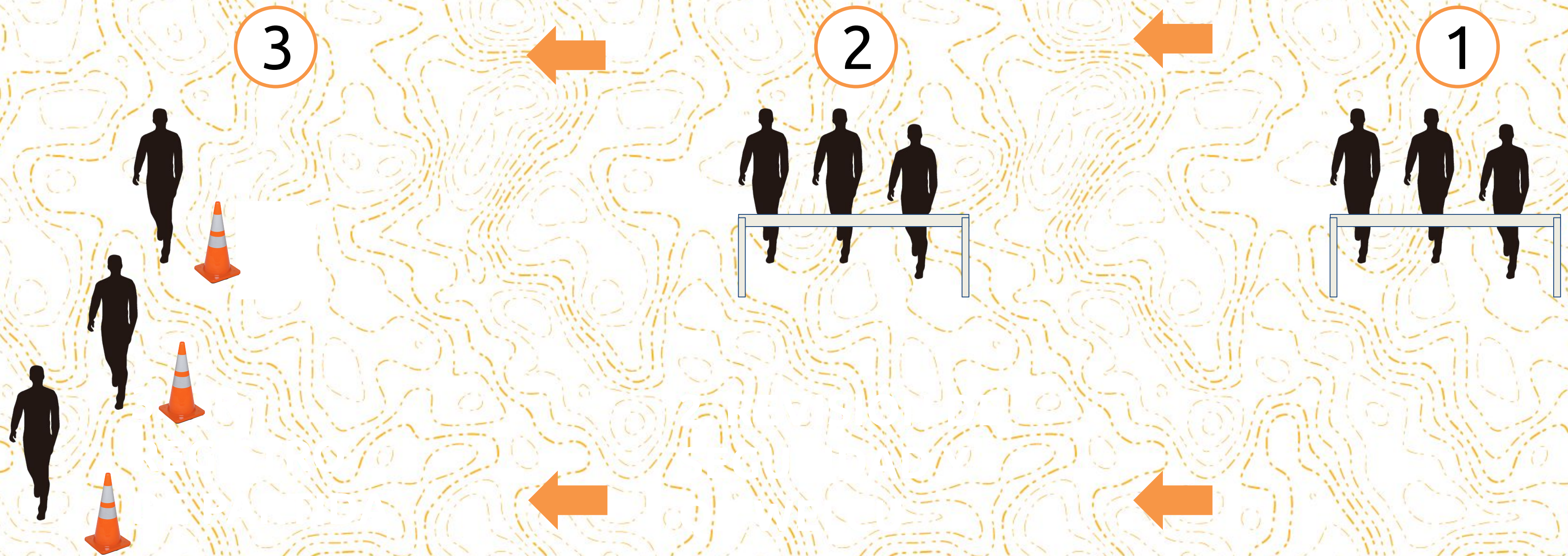

PARTIDA

VALIDACIÓN

Hora de largada:

Grupo 16:00

Grupo 16:30

Grupo 17:00

Inicio proceso de validación:

15:00

15:30

16:00

PUNTOS DE CONTROL (PC)

“Vuelta Coya” contará con 7 puntos de control

PC1: Virtual (QR)

PC2: Virtual (QR)

PC3: Timbre (equipo Brevet Chile)

PC4: Virtual (QR)

PC 5: Virtual (QR)

PC 6: Timbre (equipo Brevet Chile)

PC 7: Virtual (QR)

PUNTOS DE CONTROL (PC)

Cuando llegues a un PC virtual, deberás:

1. Tomarte una selfie en el lugar, como respaldo
2. Escanear código QR
3. Registrarte en el formulario, adjuntando tu selfie

**Es responsabilidad de cada ciclista registrar su paso por cada punto.
Si llegando a la meta te faltara un registro, no podrás ser homologado/a**



VUELTA COYA

400 KMS

PARTIDA 16:00pm

PARQUE O' HIGGINS - BEAUCHEF

PC1: Bollenar, 65km
Minimarket Adriaazola
Apertura: 17:55
Cierre: 20:20

PC2: Valdivia de Paine, 136km
Botillería Donde Rubén
Apertura: 20:00
Cierre: 01:04



PC3: Codegua, 182km
Casa de campo La Candelaria
Apertura: 21:21
Cierre: 04:08

PC4: Coya, 225km
Plaza Coya, escultura El Minero
Apertura: 22:40
Cierre: 07:00

PC5: El Abra, 270km
Paradero esquina El Abra
Apertura: 00:04
Cierre: 10:00



PC6: Codegua, 312km
Casa de campo La Candelaria
Apertura: 01:32
Cierre: 12:48

PC7: Las Vertientes, 379km
Paradero murallón Las Vertientes
Apertura: 03:29
Cierre: 17:16

Meta: Espacio Sustenta, 412km.
(Dr. Pedro Lautaro Ferrer 2061, Ñuñoa)
Apertura: 04:08
Cierre: 19:00



VALIDACIÓN - PARTIDA

Parque O'Higgins
Calle Beauchef 1363

Apertura: 15:00
Cierre: 17:00



PUNTO DE CONTROL 1

Bollenar KM 65
Minimarket Adriazola

Apertura: 17:55 (sábado 4)
Cierre: 20:20 (sábado 4)

Validación: Código QR

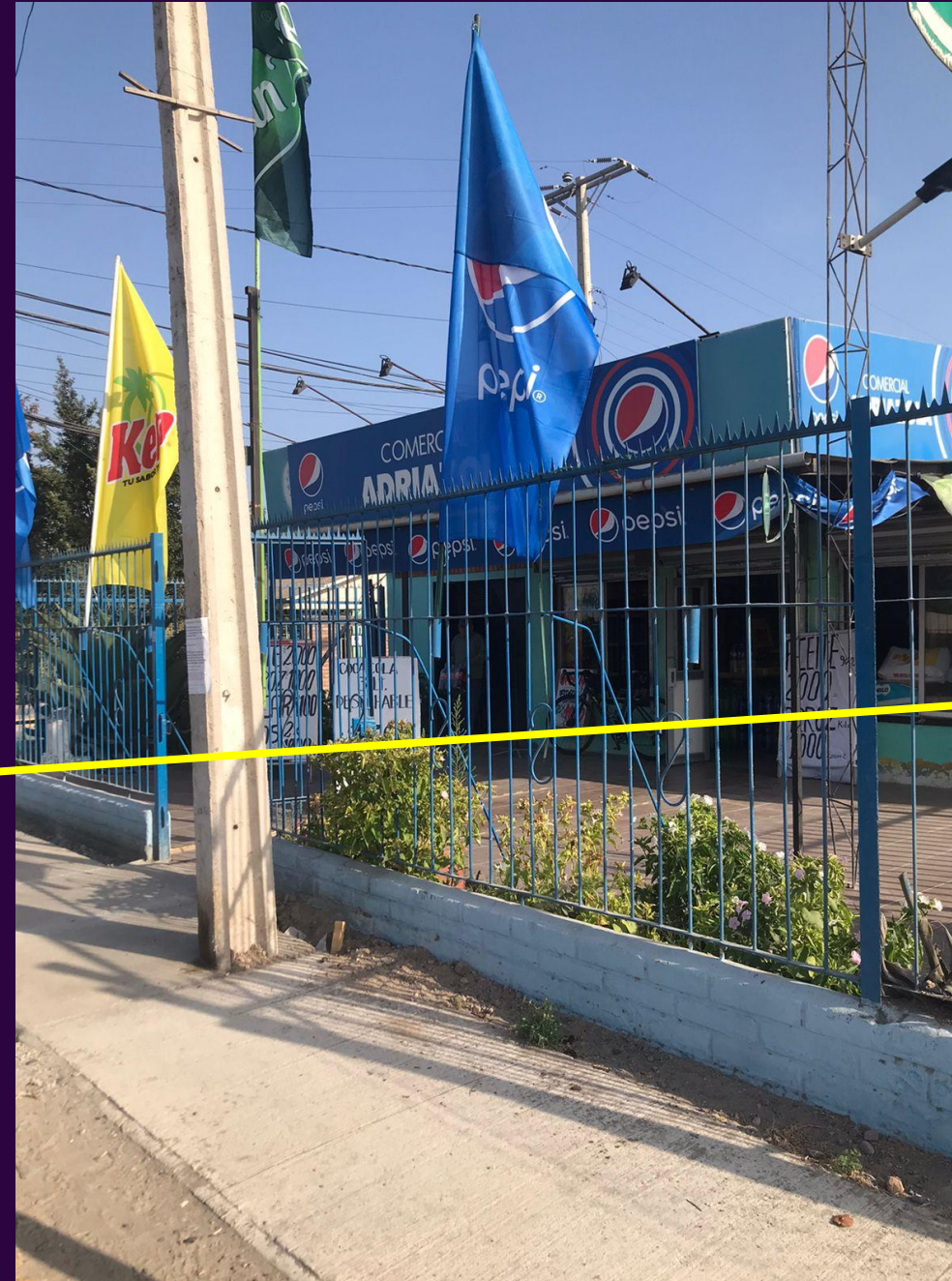

PUNTO DE CONTROL 2

Valdivia de Paine KM 136
Botillería “Donde Rubén”

Apertura: 20:00 (sábado 4)
Cierre: 1:04 (domingo 5)

Validación: Código QR



PUNTO DE CONTROL 3

Codegua KM 182

Casa de Campo La Candelaria

Apertura: 21:21 (sábado 4)

Cierre: 4:08 (domingo 5)

Validación: Timbre (equipo Brevet Chile)

Referencia: Frente a Campo Deportivo



PUNTO DE CONTROL 4

Coya KM 225

Plaza Entrada de Coya

Apertura: 22:40 (sábado 4)

Cierre: 7:00 (domingo 5)

Validación: Código QR



PUNTO DE CONTROL 5

El Abra KM 270

Apertura: 00:04 (domingo 5)

Cierre: 10:00 (domingo 5)

Validación: Código QR



PUNTO DE CONTROL 6

Codegua KM 312

Casa de Campo La Candelaria

Apertura: 1:32 (domingo 5)

Cierre: 12:48 (domingo 5)

Validación: Timbre (equipo Brevet Chile)

Referencia: Frente a Campo Deportivo



PUNTO DE CONTROL 7

Las Vertientes KM 379

Paradero Camino al Toyo

Apertura: 3:29 (domingo 5)

Cierre: 17:16 (domingo 5)

Validación: Código QR →



META

Espacio Sustenta

Dr. Pedro Lautaro Ferrer 2061, Ñuñoa

Apertura: 4:08 (domingo 5)

Cierre: 19:00 (domingo 5)

Validación: Timbre (equipo Brevet Chile)



LA RUTA

Link Ride With GPS

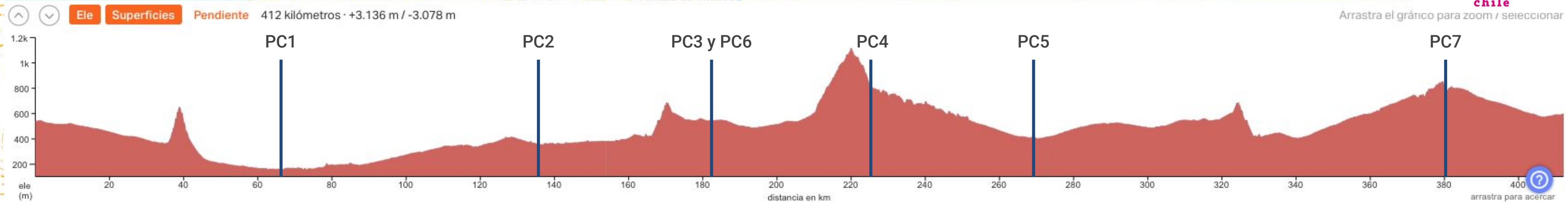
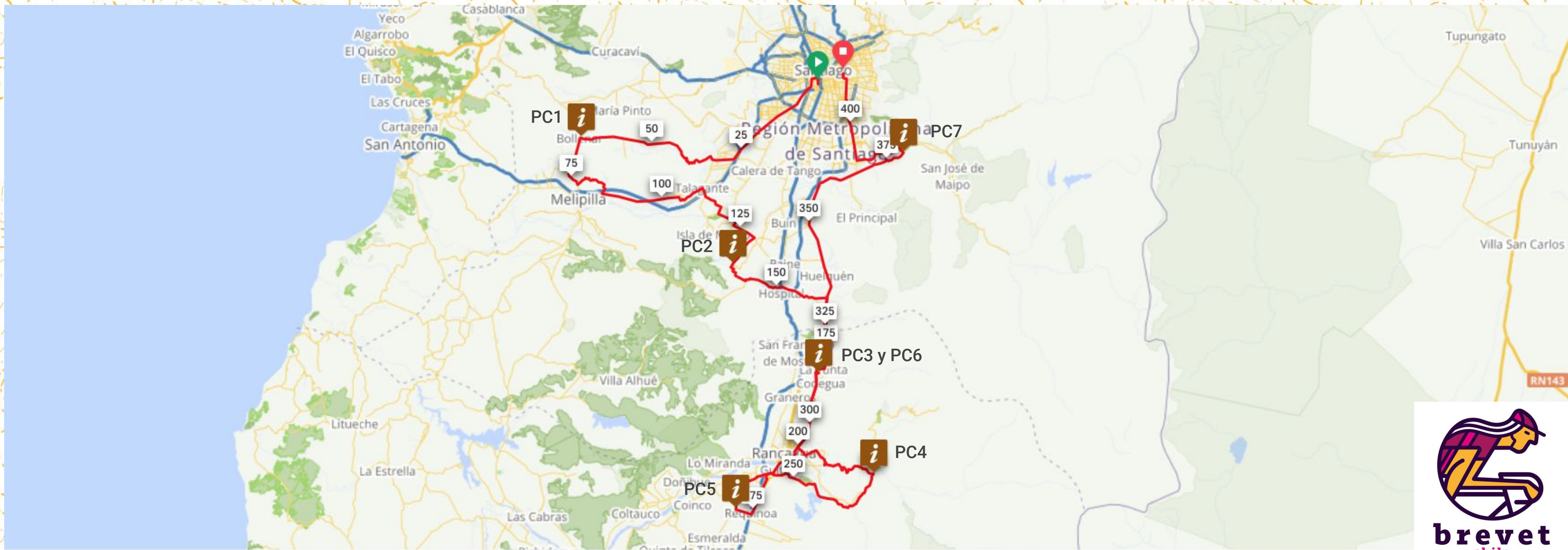

Consejos prácticos Brevet Vuelta Coya

- **SEGURIDAD:** Casco, luces (delantera y trasera, considerar luces de repuesto), chaleco o banda reflectante, bloqueador solar, guantes, gafas o antiparras.
- **EQUIPO BÁSICO:** 1 kit de reparación de cámaras, cámaras de repuesto, bombín, corta cadena y eslabón rápido (powerlink).
- **NAVEGACIÓN:** Estudia la ruta, toma nota. Nunca confíes 100% en equipos electrónicos. Ten un respaldo.
- **ENERGÍA:** Batería externa (powerbank) para cargar tu teléfono, luces, etc. Fundamental para chequearse en los puntos de control.
- **EFFECTIVO:** No siempre vas a poder comprar con tarjetas, lleva contigo dinero en efectivo.
- **PROVISIONES:** Lleva alimentación e hidratación suficiente y planifica detenciones para reabastecerte.
- **ESTRATEGIA:** Sean honestas y honestos con ustedes mism@s y tengan una estrategia acorde a sus capacidades y a sus tiempos.
- **ROPA:** Lleva ropa adecuada a los diferentes climas de la jornada (mañana/tarde/noche).

Consejos prácticos Brevet Vuelta Coya

- Precaución Camino de Melipilla (reparaciones y pavimento en mal estado)



Consejos prácticos Brevet Vuelta Coya

- Entre el KM 87 y 106 precaución con el camino, es angosto y hay tramos que no tiene mucha berma. Pavimento en regular estado.

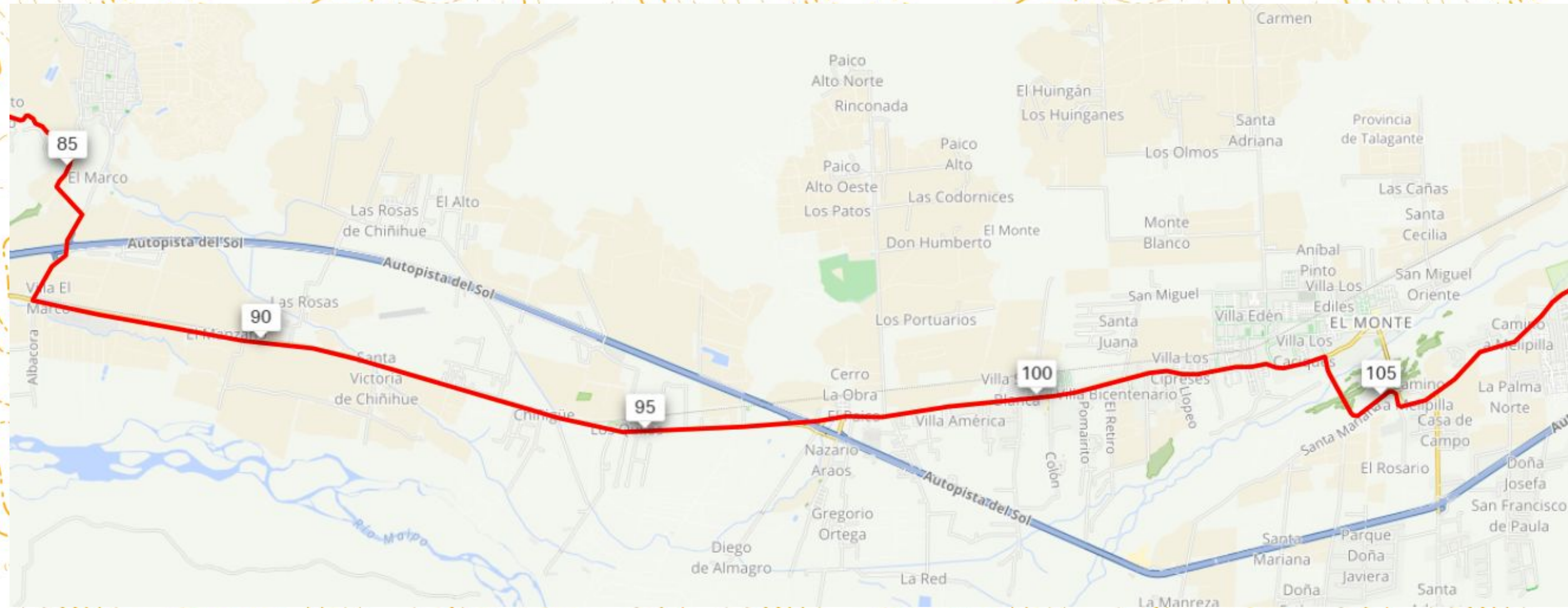

Consejos prácticos Brevet Vuelta Coya

- Mucha precaución en la subida a Coya por la carretera del cobre, ruta muy oscura y hay circulación de vehículos grandes debido a la actividad minera local. Hay sectores con berma angosta.



Consejos prácticos Brevet Vuelta Coya

- Atención con hoyo en la bajada en dirección a Coya.
- Después de la Cima
- Km 220,4 ESPECIAL ATENCIÓN

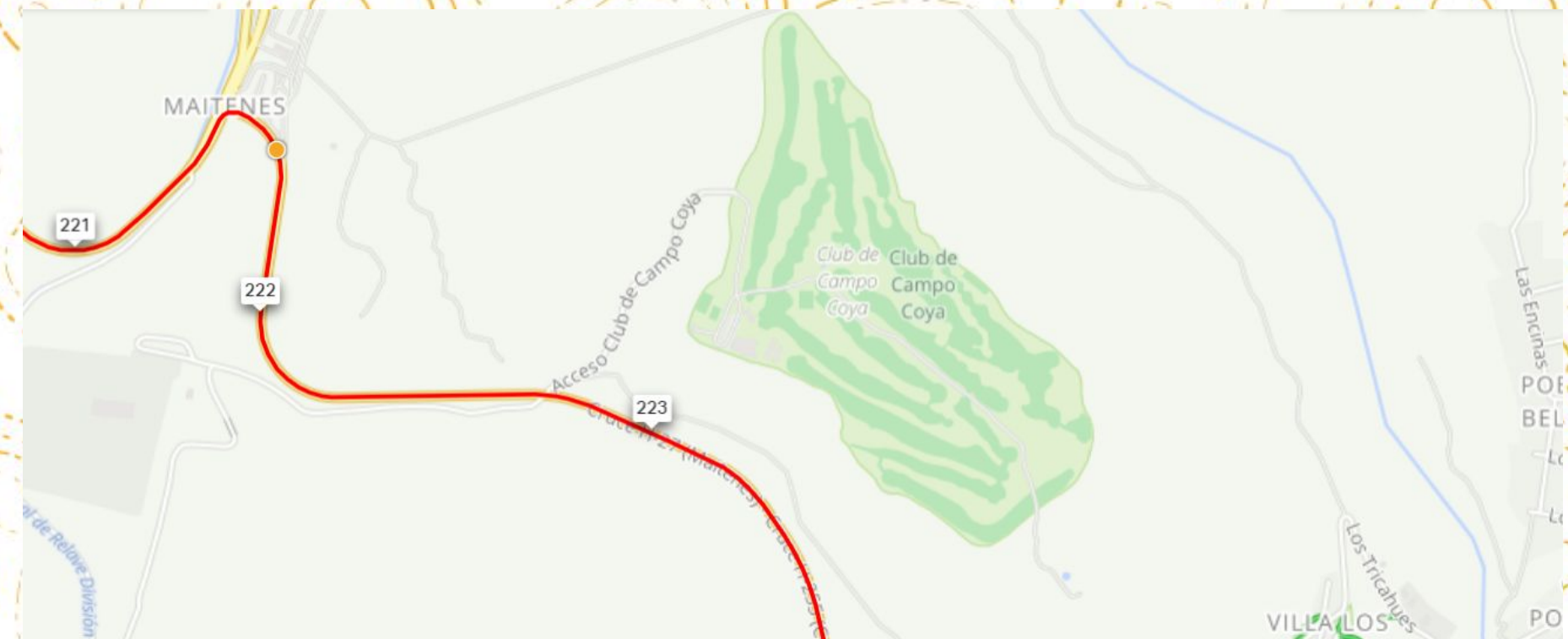

Consejos prácticos Brevet Vuelta Coya

- Posterior a Coya tener especial cuidado con la ruta del ácido, es una vía oscura pero con buen pavimento. Uso permanente de luces y reflectantes



Consejos prácticos Brevet Vuelta Coya

- Paso por Puente Ruta Travesía
- KM 287,3
- Precaución en el puente

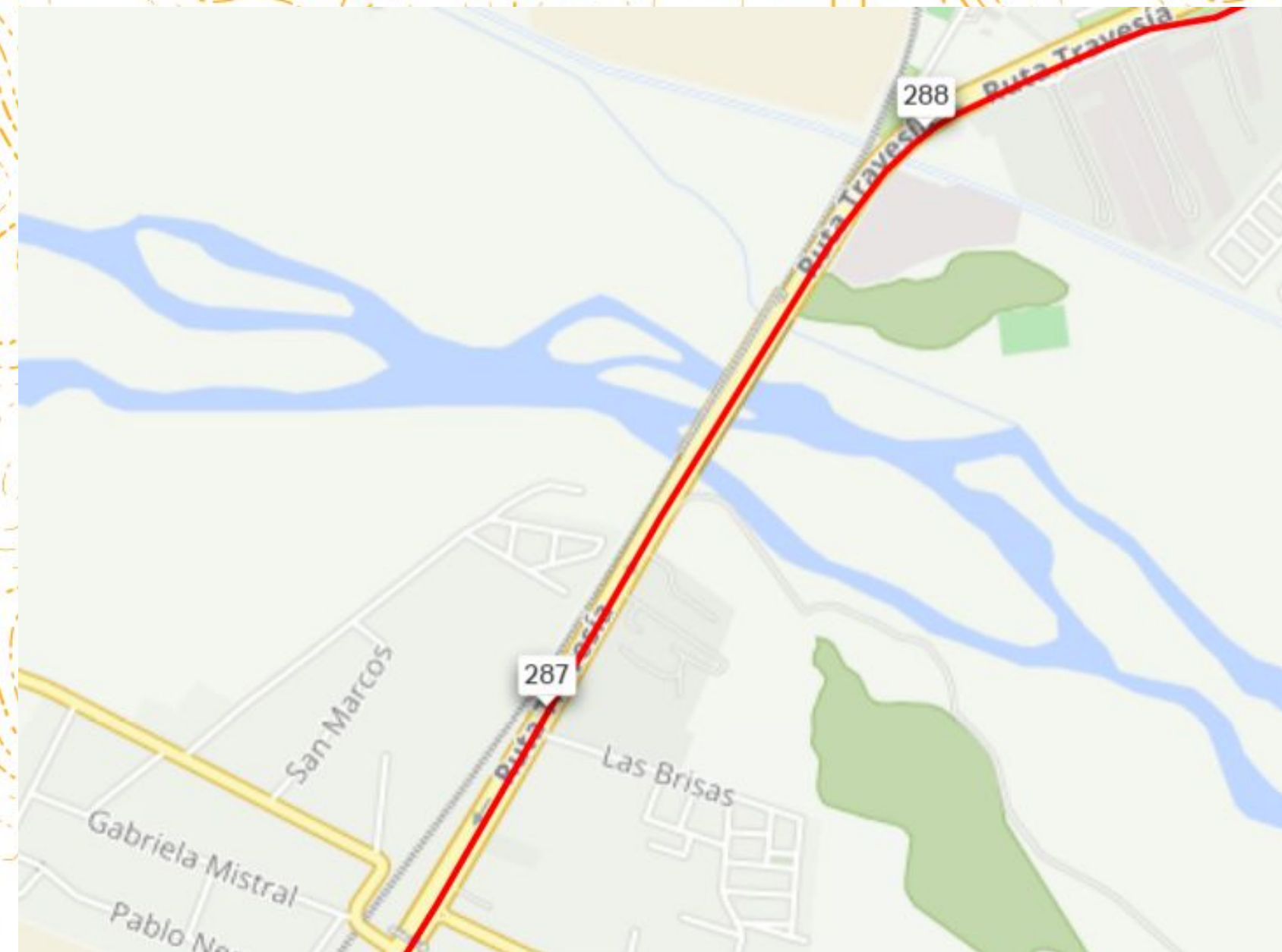

SISTEMA DE REGISTRO (QR)



Punto de control - Prueba

Apertura **01:00** Cierre **23:59**

10-08-2022 19:43

Fecha y hora actual de registro

Escriba Numero Brevet...

Escriba Rut o Pasaporte de registro...

Solo números o letras. Sin puntos, ni guión: **116547898**

Cargar Selfie...

Browse

Solo imágenes en formato: **JPG-JPEG**

Enviar

brevet
chile

SISTEMA DE REGISTRO (QR)

Hora de registro (automático)

brevet
chile



Punto de control - Prueba

Apertura **01:00** Cierre **23:59**

10-08-2022 19:43

Fecha y hora actual de registro

Escriba Numero Brevet...

Escriba Rut o Pasaporte de registro...

Solo números o letras. Sin puntos, ni guión: **116547898**

Cargar Selfie...

Browse

Solo imágenes en formato: **JPG-JPEG**

Enviar

SISTEMA DE REGISTRO (QR)

Hora de registro (automático)

Tienes que saber tu N° Brevet

brevet
chile



Punto de control - Prueba

Apertura **01:00** Cierre **23:59**

10-08-2022 19:43

Fecha y hora actual de registro

Escriba Numero Brevet...

Escriba Rut o Pasaporte de registro...

Solo números o letras. Sin puntos, ni guión: **116547898**

Cargar Selfie...

Browse

Solo imágenes en formato: **JPG-JPEG**

Enviar

SISTEMA DE REGISTRO (QR)

Hora de registro (automático)

Tienes que saber tu N° Brevet

RUT sin puntos ni guión

brevet
chile



Punto de control - Prueba

Apertura **01:00** Cierre **23:59**

10-08-2022 19:43

Fecha y hora actual de registro

Escriba Numero Brevet...

Escriba Rut o Pasaporte de registro...

Solo números o letras. Sin puntos, ni guión: **116547898**

Cargar Selfie...

Browse

Solo imágenes en formato: **JPG-JPEG**

Enviar

SISTEMA DE REGISTRO (QR)

Hora de registro (automático)

Tienes que saber tu N° Brevet

RUT sin puntos ni guión

Cargar foto sacada anteriormente



Punto de control - Prueba

Apertura **01:00** Cierre **23:59**

10-08-2022 19:43

Fecha y hora actual de registro

Escriba Numero Brevet...

Escriba Rut o Pasaporte de registro...

Solo números o letras. Sin puntos, ni guión: **116547898**

Cargar Selfie...

Browse

Solo imágenes en formato: **JPG-JPEG**

Enviar

brevet
chile

SISTEMA DE REGISTRO (QR)

Esperar mensaje azul

brevet
chile

18:23

43%



Punto de control - Prueba

Apertura 01:00 Cierre 23:59



El registro se ha creado exitosamente

SISTEMA DE REGISTRO

QR de prueba



brevet
chile



VUELTA COYA

400 KMS

